

COMUNE DI SANTA MARIA MAGGIORE
REGIONE PIEMONTE
PROVINCIA DEL VERBANO-CUSIO-OSSOLA

LEGGE REGIONALE 5 DICEMBRE 1977, N° 56
E SUCCESSIVE MODIFICHE ED INTEGRAZIONI

CIRCOLARE DEL PRESIDENTE DELLA GIUNTA REGIONALE N° 7/LAP, 8 MAGGIO 1996
"SPECIFICHE TECNICHE PER L'ELABORAZIONE DEGLI STUDI GEOLOGICI A SUPPORTO DEGLI
STRUMENTI URBANISTICI"

ADEGUAMENTO P.A.I.

VARIANTE STRUTTURALE N° 2
AL P.R.G.C.

STRALCIO DELLE CARTOGRAFIE PROGETTO DI PIANO STRALCIO PER L'ASSETTO IDROGEOLOGICO (PAI) E DPCM	ALLEGATO 5
---	-----------------------

ARONA, GIUGNO 2002 AGGIORNAMENTO OTTOBRE 2002		STUDIO GEOLOGICO EPIFANI Via XX Settembre, 73 - 28041 ARONA (NO) ☎ 0322/241531 - ☎ 0322/48422
DOTT. GEOL. F. EPIFANI		



AUTORITA' DI BACINO DEL FIUME PO

PARMA

Progetto di Piano stralcio per l'Assetto Idrogeologico (PAI)

Interventi sulla rete idrografica e sui versanti

Legge 18 Maggio 1989, n. 183, art. 17, comma 6-ter

Adottato con deliberazione del Comitato Istituzionale n. 1 in data 11.05.1999

2. Atlante dei rischi idraulici e idrogeologici Delimitazione delle aree in dissesto

FOGLIO 052 SEZ. IV - Santa Maria Maggiore

scala 1:25.000

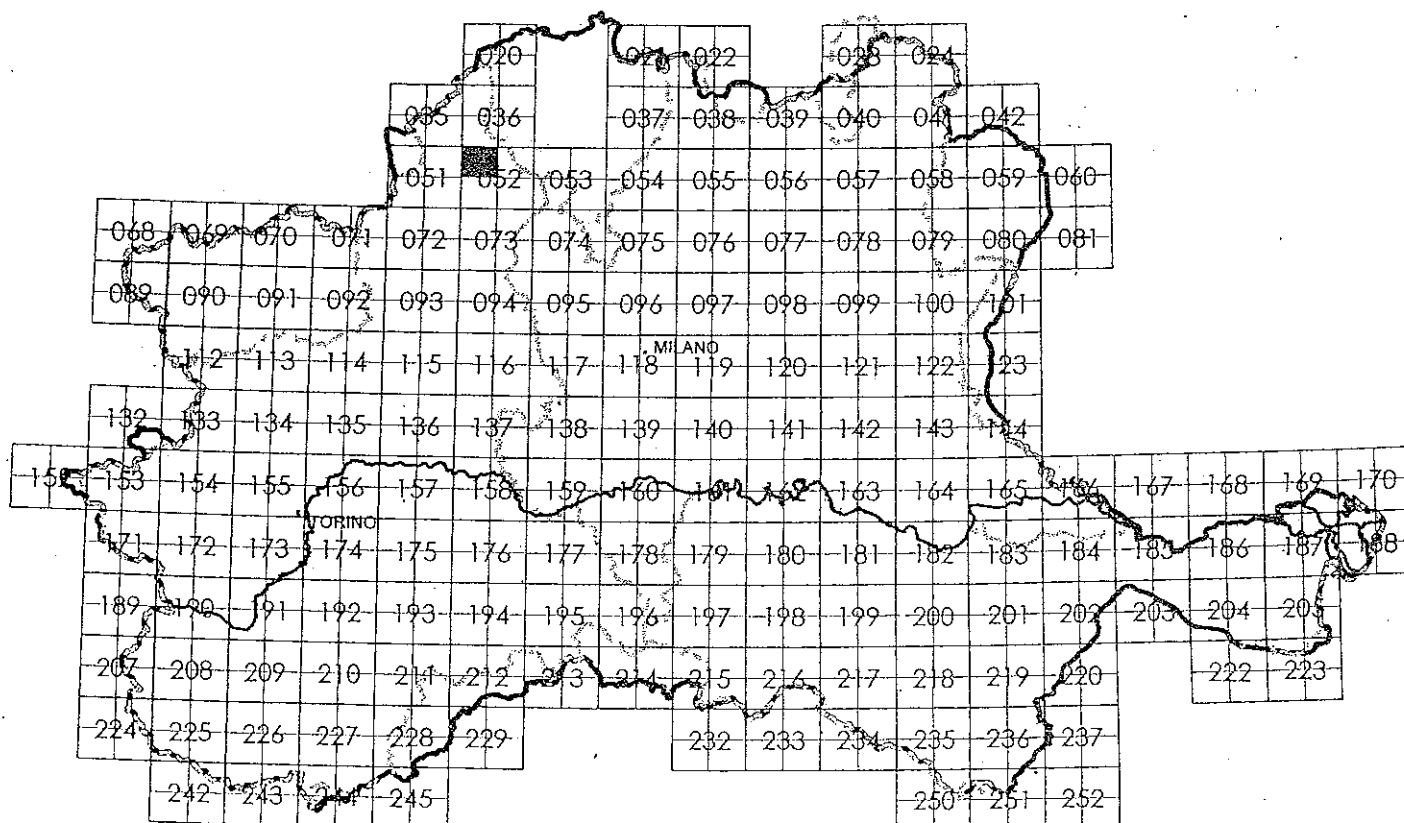
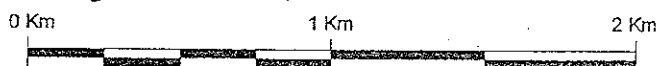

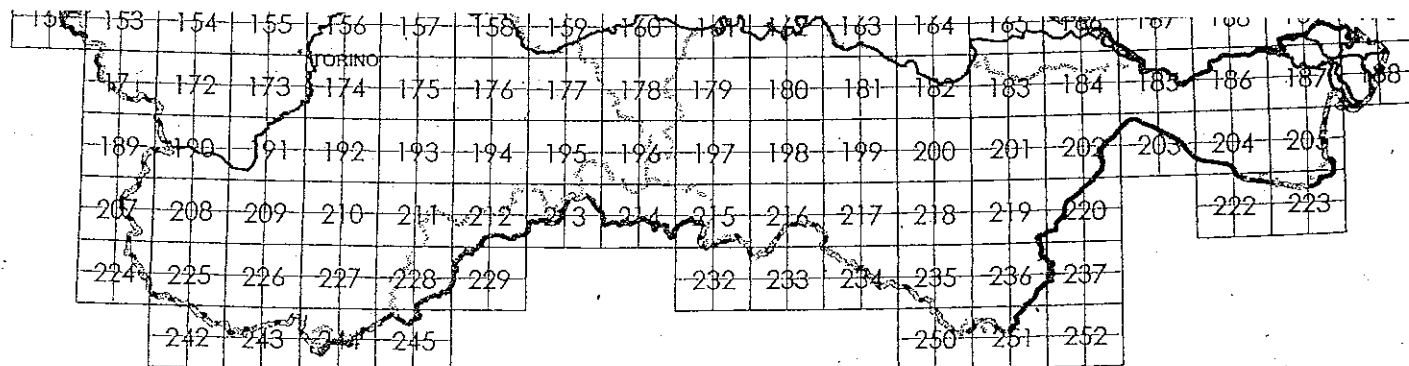

LEGENDA

DELIMITAZIONE DELLE AREE IN DISSESTO

FRANE

- | | | | |
|--|---------------------------------|--|---|
| | Area di frana attiva (Fa) | | Area di frana attiva non perimetrata (Fa) |
| | Area di frana quiescente (Fq) | | Area di frana quiescente non perimetrata (Fq) |
| | Area di frana stabilizzata (Fs) | | Area di frana stabilizzata non perimetrata (Fs) |

ESONDAZIONI E DISSESTI MORFOLOGICI DI CARATTERE TORRENTIZIO

- | | | | |
|--|--|--|--|
| | Area con pericolosità molto elevata o elevata (Ee) | | Area con pericolosità molto elevata o elevata non perimetrata (Ee) |
| | Area con pericolosità media o moderata (Eb) | | Area con pericolosità media o moderata non perimetrata (Eb) |

TRASPORTO DI MASSA SUI CONOIDI

- | | |
|--|---|
| | Area di conoide attivo non protetta (Ca) |
| | Area di conoide attivo parzialmente protetta (Cp) |
| | Area di conoide non recentemente attivatosi o completamente protetta (Cn) |

VALANGHE

- | | | | |
|--|--|--|--|
| | Area a pericolosità molto elevata o elevata (Va) | | Area con pericolosità molto elevata o elevata non perimetrata (Va) |
| | Area a pericolosità media o moderata (Vm) | | Area con pericolosità media o moderata non perimetrata (Vm) |

- | | |
|--|---|
| | Area interessata dalla delimitazione delle fasce fluviali |
|--|---|

— Limite tra la Fascia B e la Fascia C

—•—•— Limite di progetto tra la Fascia B e la Fascia C

••••• Limite di bacino idrografico del fiume Po

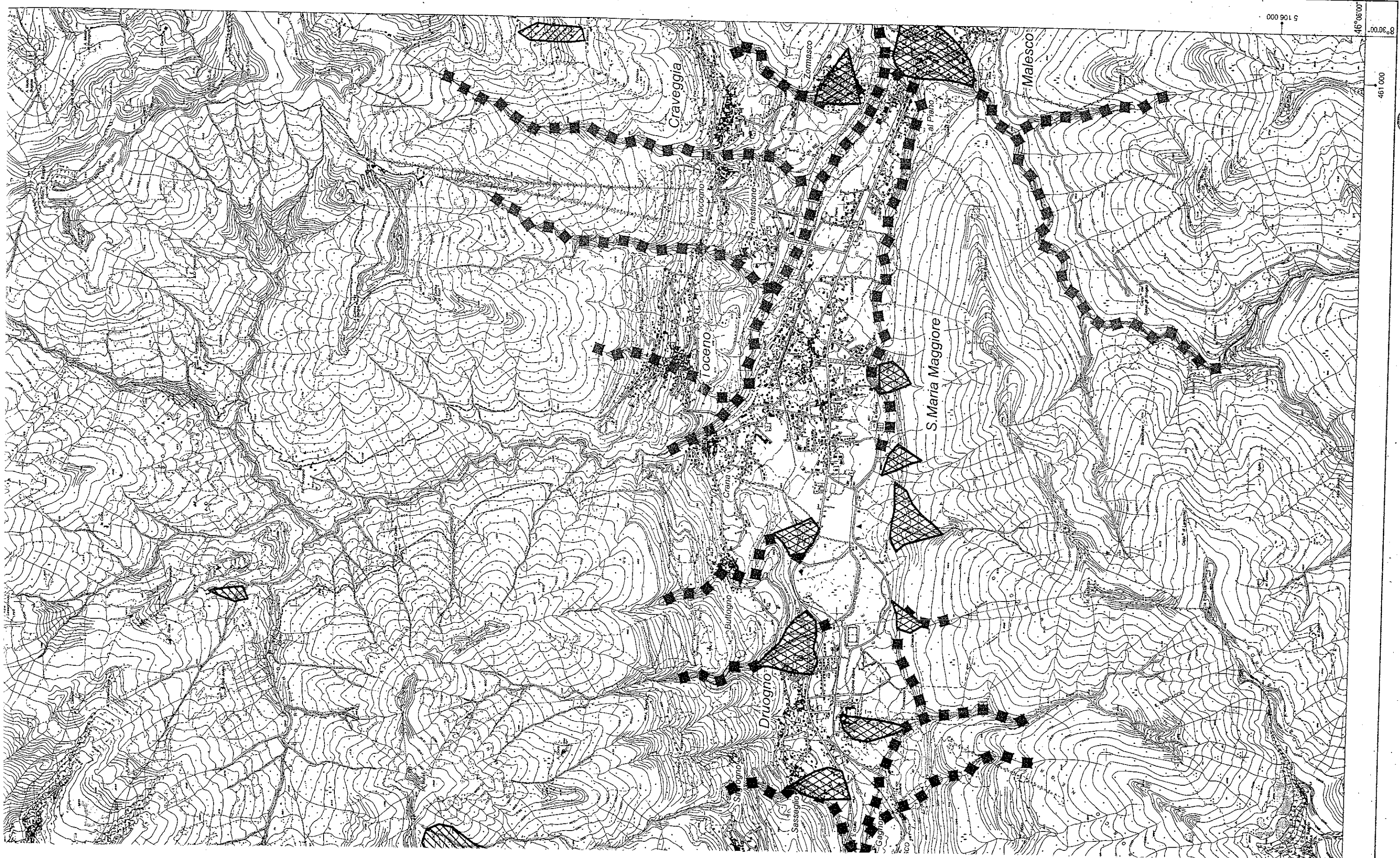

CARTA D'ITALIA ALLA SCALA DI 1:25 000

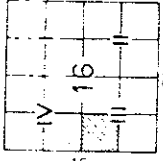

FOGLIO N° 16

QUADRANTE: III

ORIENTAMENTO: N.O. S. MARIA MAGGIORE

S. MARIA MAGGIORE

Ovest di Roma

AUTOSTRADE
STRADE STATALI
DENOMINAZIONE
SS 475 475 della
VIA S. MARIA



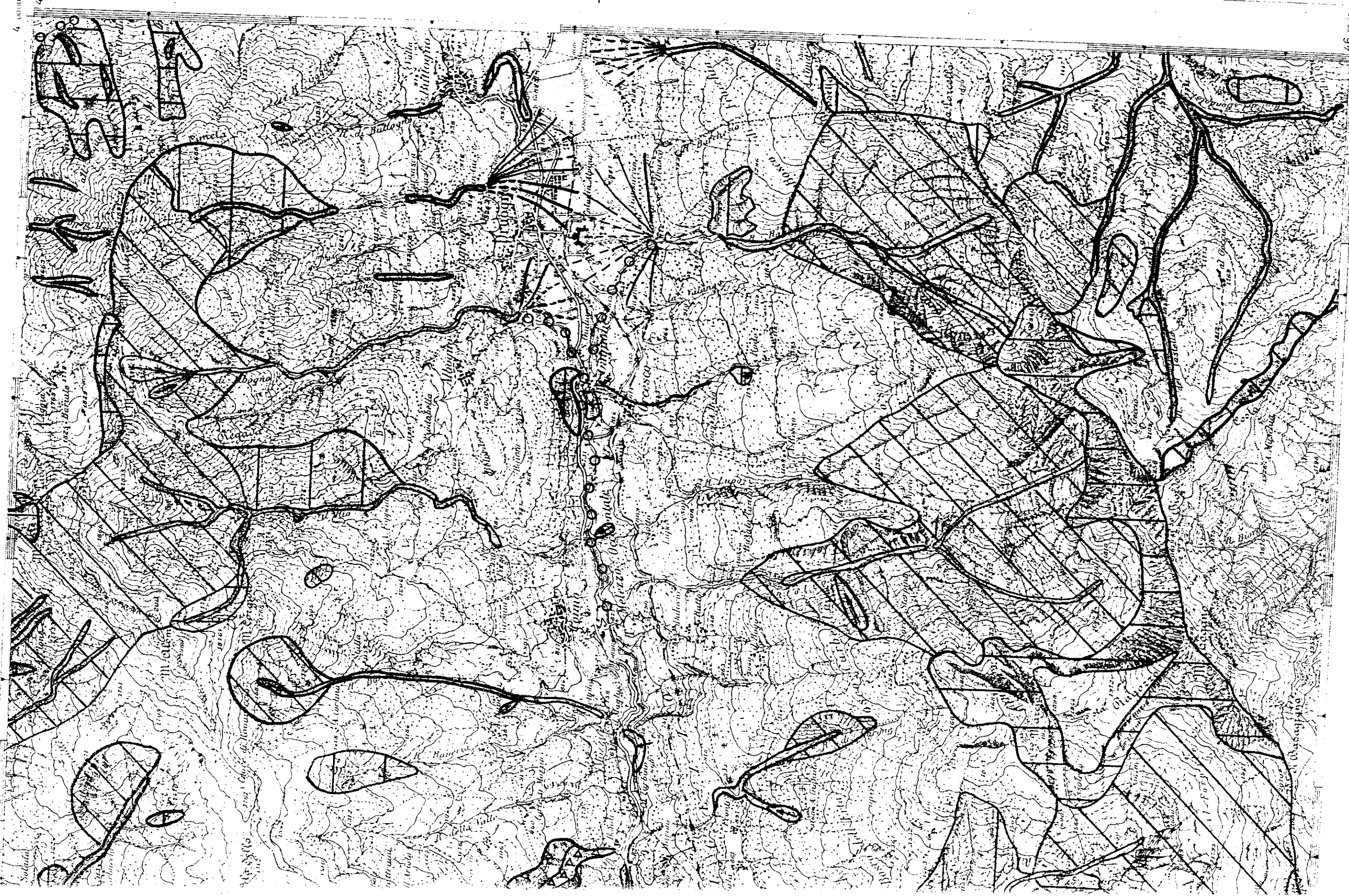

Scala 1:25000 (1cm=250m)

Carta ufficiale dello Stato. Legge N° 58 del 27/7/1960.
Tutti i diritti di riproduzione e di elaborazione riservati.

13

MAZZA

IDROGEOLOGICO
AVARA COLPITI
1991 AL 1991
N° 102 90

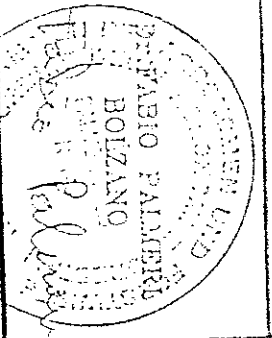

LEGENDA

- AREA INSTABILE
- AREA POTENZIALMENTE INSTABILE
- AREA A STABILITA' INCERTA
- ASTA TORRENTIZIA CON ALVEO SOTTOPOSTO AD EROSIONE ED A TRASPORTO SOLIDO
- ASTA TORRENTIZIA CON ALVEO SOVRACCARICO
- orlo di nicchia di distacco
- corpo di trana
- AREA IN FRANA DI ESTENSIONI LIMITATE
- MOVIMENTO FRANOSO DI IMPORTANZA FLE-VANTE
- CONOIDE DI DEIEZIONE ATTUALMENTE STABILIZZATO
- CONOIDE DI DEIEZIONE ATTUALMENTE ATTIVO
- zona di distacco
- zona di accumulo
- VALANGA INSOLITA
- VALANGA RICORRENTE
- MASSA glaciale
- CAVE : ○ CAVA ATTIVA ○ CAVA DISMESSA
- Tipi : ○ Gneiss granitoidi ○ Pietra ollare
○ Gneiss tabulare ○ Granito
○ Marmo cristallino ○ Cloritoscisti
○ Gabbi Peridotiti
- (P) recupero ambientale parziale
(R) recupero ambientale completo

MAPPA D'UNIONE

NO 122, 411	NO 123	NE 124	1250	NO 126	NE	NO 127	SE 128	NO 129	SE 130
Monte Rosa	Macugnaga	Banino	Ranica	Dinasso	Verbania	Orta	Monte Rosa	Monte Rosa	Monte Rosa
NO 122, 411	NO 123	NE 124	1250	NO 126	NE	NO 127	SE 128	NO 129	SE 130
Monte Rosa	Macugnaga	Banino	Ranica	Dinasso	Verbania	Orta	Monte Rosa	Monte Rosa	Monte Rosa
NO 122, 411	NO 123	NE 124	1250	NO 126	NE	NO 127	SE 128	NO 129	SE 130
Monte Rosa	Macugnaga	Banino	Ranica	Dinasso	Verbania	Orta	Monte Rosa	Monte Rosa	Monte Rosa